

Città di Lucca *La casa della Città*

il Piano Operativo

Quadro Progettuale

QUADRO GENERALE DELLE PREVISIONI

Scala 1:2.000

Adozione **QP.1.32**

Assessore all'Urbanistica Sindaco: **Serenza Mammì / Alessandro Tamborini**

DISCIPLINA DI GESTIONE DEGLI INSEDIAMENTI ESISTENTI - TERRITORIO URBANIZZATO (QP.IV)

Insegni storici (A)

- A1** Città antica entro il perimetro delle mura (A1) **art.23**
- A2** Città storica pianificata oltre il perimetro delle mura (A2) **art.24**
- A2.a** Edificato di impianto storico (A2.a) **art.48**
- A2.b** Edificato di recente formazione o storici trasformati (A2.b) **art.49**
- A3** Centri di antica formazione (A3) **art.25**
- A4** Agglomerati di matrice storica (A4) **art.26**

Parco fluviale del Serchio (P1) **art.55**

Parco fluviale delle acque e delle aree umide e ripariali dell'Arno e dell'Ortovere (P2) **art.56**

Parco agricolo e monumentale dell'acquedotto ottocentesco (P3) **art.57**

Insegni del territorio rurale (N) **art.58**

Urbanizzazioni recenti e contemporanee prevalentemente residenziali e miste (B) **art.59**

Urbanizzazioni recenti e contemporanee prevalentemente produttive o specialistiche (D) **art.60**

Contesti prevalentemente ineditati o non trasformati in territorio urbanizzato (H) **art.61**

DISCIPLINA DI GESTIONE DEGLI INSEDIAMENTI ESISTENTI - TERRITORIO RURALE (QP.IV)

Edificato sparso e discontinuo in territorio rurale **art.44, 45, 46**

DISCIPLINA DELLE TRASFORMAZIONI, ATREZZATURE, DOTAZIONI E SERVIZI (QP.IV)

Attrezzature pubbliche e di interesse generale (F - S)

- F1** Area a verde pubblico, piazze e spazi aperti attrezzati. Esistenti | di progetto **art.66**
- F2** Area, spazi, impianti e attrezzature sportive. Esistenti | di progetto **art.67**
- F3** Area, spazi e attrezzature per fruizione e educazione. Esistenti | di progetto **art.68**
- F4** Area, spazi e attrezzature di interesse collettivo. Esistenti | di progetto **art.69**
- S** Poli specializzati per le funzioni prevalentemente pubbliche e sovrazonali (S). Esistenti | di progetto **art.70**

Servizi ed impianti per l'efficienza del territorio (G)

- G1** Impianti tecnici e per i servizi territoriali (G1) **art.71**
- G2** Cimbrici, spazi di pertinenza funzionale. Esistenti | di progetto **art.72**

Parchi urbani e Aree di riqualificazione e valorizzazione urbana (Q)

- Q1** Parco urbano delle Mura della città antica (Qm). Esistenti | di progetto **art.73**
- Q2** Parco lineare del Condotto pubblico (Qc) **art.74**
- Q3** Giardini e Parchi urbani di quartiere (Qq) **art.75**

Altre infrastrutture per la mobilità lenta

- Art.62** Rete dei percorsi di fruizione lenta (ciclo-pedonale), antiche percorsi e sentieri CAI
- Art.63** Spazi aperti delle centralità di quartiere e altri contesti di miglioramento dell'accessibilità

DISCIPLINA DELLE TRASFORMAZIONI, NUOVE PREVISIONI URBANISTICHE (QP.IV)

Strumenti attuativi convenzionati e non decaduti

- Art.86** Strumenti attuativi convenzionati e non decaduti e varianti al RU (SAC)

Previsioni per lo sviluppo sostenibile e la qualità degli insediamenti. Territorio urbanizzato (U)

- Art.87** Area inutilizzate di riqualificazione e valorizzazione urbana (Ua)
- Art.88** Area degradate e disqualificate di recupero e rigenerazione urbana (Ud)
- Art.89** Area per la rigenerazione di attrezzature, servizi e dotazioni territoriali (Ur)
- Art.90** Area disqualificate di recupero e rinnovo urbano (Uc)

Previsioni per lo sviluppo sostenibile e la qualità delle aree agricole, territorio rurale (R)

- Art.91** Area per nuovi insediamenti produttivi e specializzati (Rp) - schede norma **art.91**
- Art.92** Area per l'ampliamento di insediamenti produttivi e specializzati (Rr) - schede norma **art.92**
- Art.93** Area degradate, di recupero paesaggistico e ambientale (Rd) - schede norma **art.93**
- Art.94** Area delle attività esterne del PRG (Re) **art.94**
- Art.95** Area di attività esterne del PRG (Rc) **art.95**
- Art.96** Area di attività esterne del PRG (Rb) **art.96**
- Art.97** Area di attività esterne del PRG (Ra) **art.97**
- Art.98** Area di attività esterne del PRG (Rd) **art.98**
- Art.99** Area di attività esterne del PRG (Re) **art.99**
- Art.100** Area di attività esterne del PRG (Rf) **art.100**

DISCIPLINA DELLE TRASFORMAZIONI, RETI E NODI INFRASTRUTTURALI E DELLA MOBILITÀ (QP.IV)

Rete e servizi della mobilità e parcheggi (B)

- Art.77** Rete viaria e assi di collegamento di area verde e locali pubblici e di uso pubblico. Esistenti | di progetto **art.77**
- Art.78** Parcheggio o area di sosta (Z) **art.78**
- Art.79** Nuove infrastrutture della rete della mobilità (I) - schede norma **art.79**
- Art.80** Adeguamento delle infrastrutture della rete della mobilità (I) - schede norma **art.80**
- Art.81** Corridoi di salvaguardia per la viabilità di livello locale e sovralocale **art.81**
- Art.82** Fiasco di tutela assoluta per la viabilità di livello sovralocale **art.82**

RIEFERIMENTI AL PIANO STRUTTURALE E AGLI ALTRI PIANI SETTORIALI (QP.IV)

- Art.12** Aree del Piano di protezione Civile **art.12**
- Art.17** Perimetro del territorio urbanizzato **art.17**

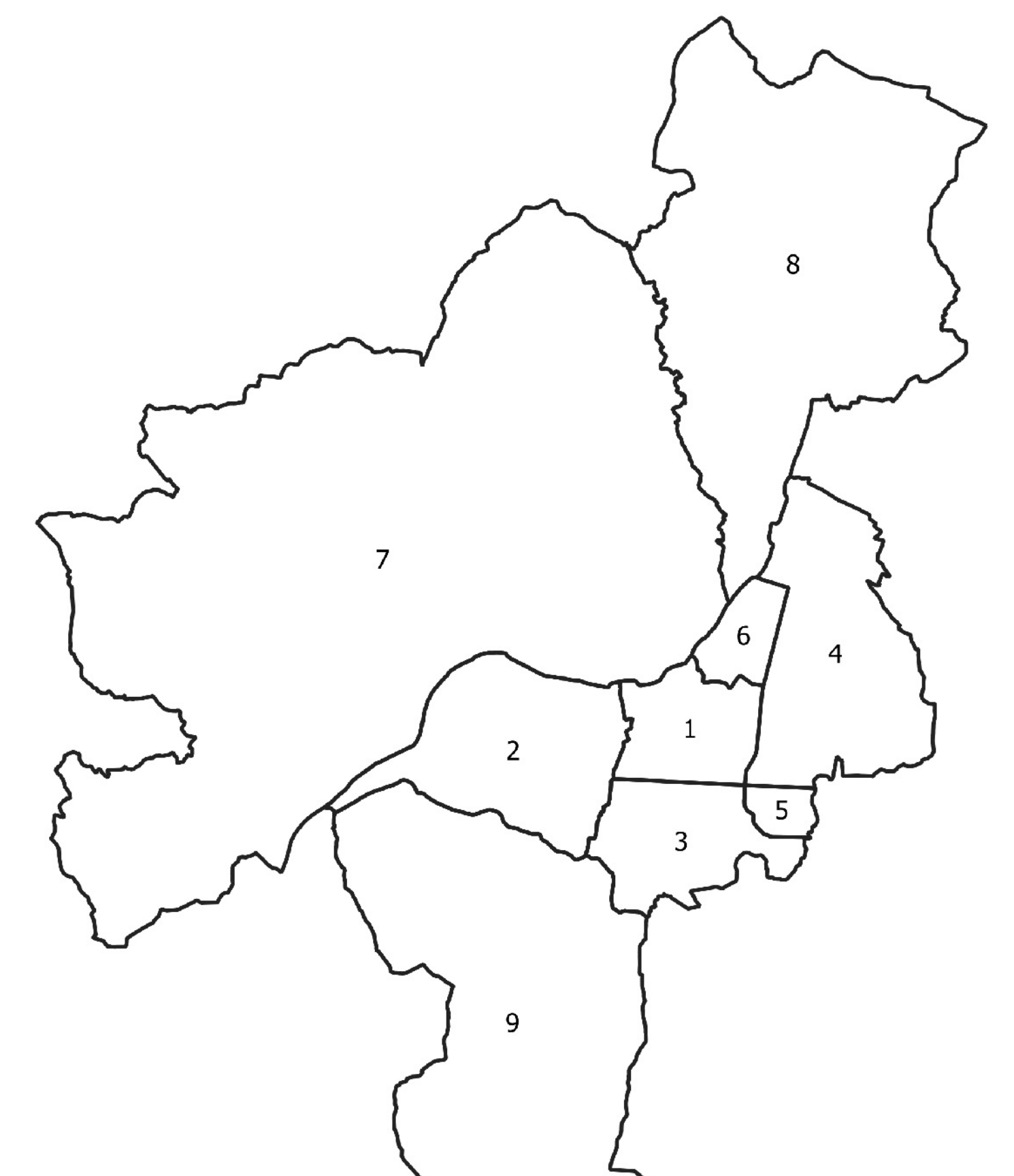
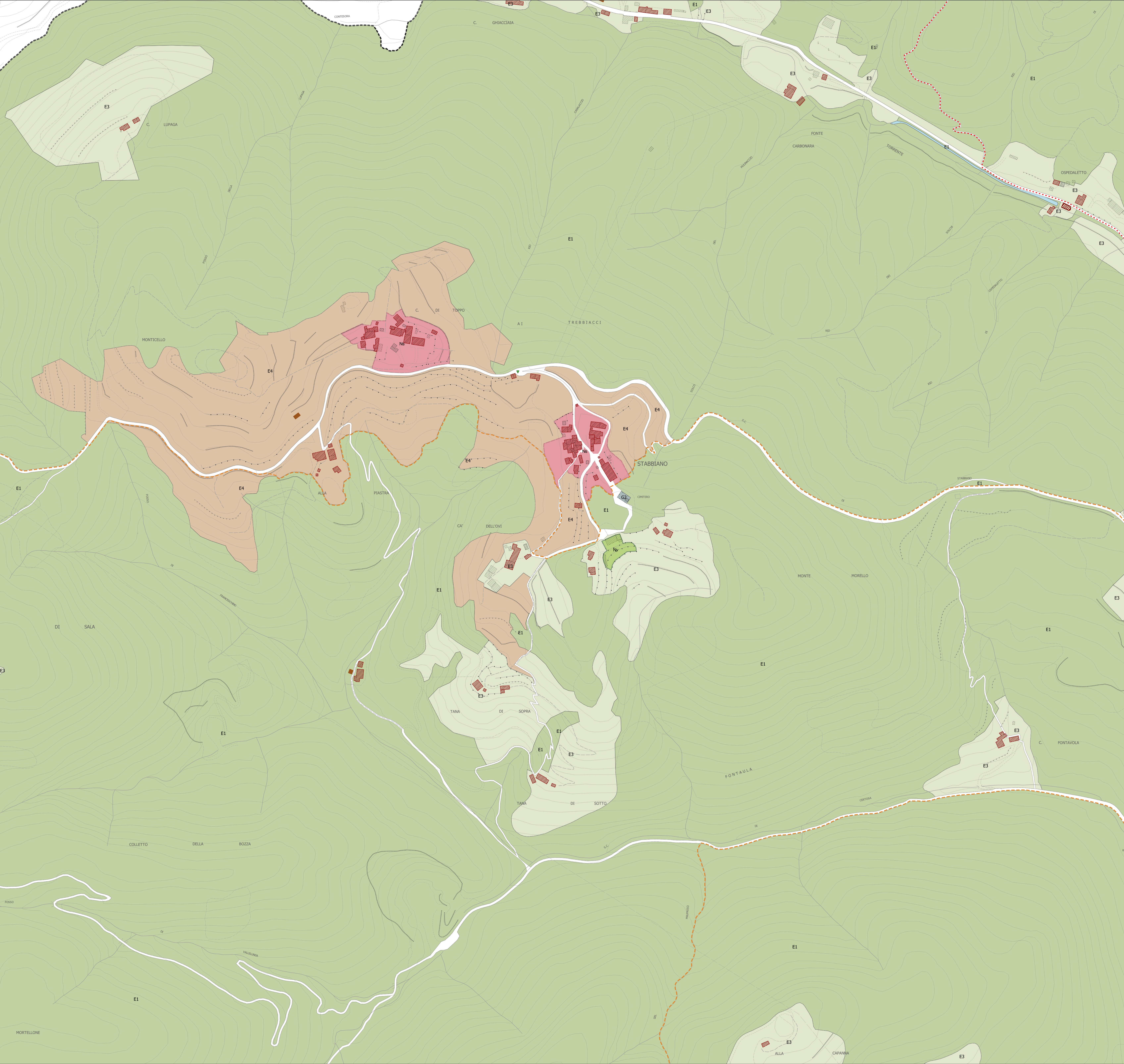

- USC DEL PIANO STRUTTURALE**
- 1- Lucca città
 - 2 - Piana di Lucca Ovest
 - 3 - Piana di Lucca Sud
 - 4 - Piana di Lucca Est
 - 5 - Mugello
 - 6 - Acquafredda
 - 7 - Oltesserchio
 - 8 - Ponte a Moriano e Brancoria
 - 9 - Valle del Guappero e Monti Pisani