Piano Strutturale

(art.53 LR n°1 del 3 gennaio 2005)

Progettista incaricato:
Arch. Luciano Piazza

Responsabile del procedimento:
Arch. Elisa Spilotros

Garante della comunicazione:
Dott.ssa Luisella Gori

Ufficio di piano:

Coordinatori:
Arch. Luciano Piazza, Arch. Elisa Spilotros

Tecnici interni:
Arch.Eleonora Grifoni, Ing. Emanuela Borelli, Geom. Marco Fazzi, Rag. Edi Ballerini, Marinella Focardi, Cassio Trefoloni, Dott. Luca Miraglia

Tecnici esterni:
Arch. Stefano Casali, Arch. Claudia Coccoletti

Consulenti:
Aspetti geologico - idraulici:
Dott. Geol. Eros Aiello (GEOECO progetti)
Aspetti naturalistici:
Dott. For. Michele Giunti (Nemo srl)
Aspetti paesaggistici:
Arch. Francesco Nigro (Studio Silva srl)
Aspetti agronomici:
Dott. Agr. Paolo Gandi
Aspetti demografici e socio - economici:
Dott. Giovanni Maltinti
Aspetti giuridici:
Avv. Enrico Amante

Sistema Informativo Territoriale:
Arch. Guido Ferrara (Studio Ferrara Associati)
Valutazione integrata e valutazione ambientale strategica:
Arch. Silvia Viviani

Quadro conoscitivo di riferimento

Analisi

Elaborato predisposto da: GEOECO PROGETTI

Comune di Rignano sull'Arno

Provincia di Firenze

Elaborato 3.5.

"Carta della Pericolosità Geomorfologica"

scala 1:10.000

Aggiornamento aprile 2013

G.4 - Pericolosità gemorfologica molto elevata: aree in cui sono presenti fenomeni attivi e relative aree di influenza

G.3 - Pericolosità geomorfologica elevata: aree in cui sono presenti fenomeni quiescenti; aree con indizi di insatbilità connessi alla giacitura, all'acclività, alla litologia, alla presenza di acque superficiali e sotterranee, nonchè a processi di degrado di carattere antropico; aree interessate da intensi fenomeni erosivi e da subsidenza

G.2 - Pericolosità geomorfologica media: aree in cui sono presenti fenomeni fransi inattivi stabilizzati (naturalmente o artificialmente); aree con elementi geomorfologgici, litologici e giaciturali dalla cui vautazione risulta una bassa propensione al dissesto

G.1 - Pericolosità geomorfologica bassa: aree in cui i processi geomorfologici e ele caratteristiche litologiche, giaciturali non costituiscono fattori predisponenti al verificarsi di movimenti di massa

Pericolosità per frana ai sensi del PAI dell'Autorità di Bacino dell'Arno
Livello di dettaglio in scala 1:10.000

PF4 - Aree a pericolosità molto elevata

PF3 - Aree a pericolosità elevata

PF2 - aree a pericolosità media
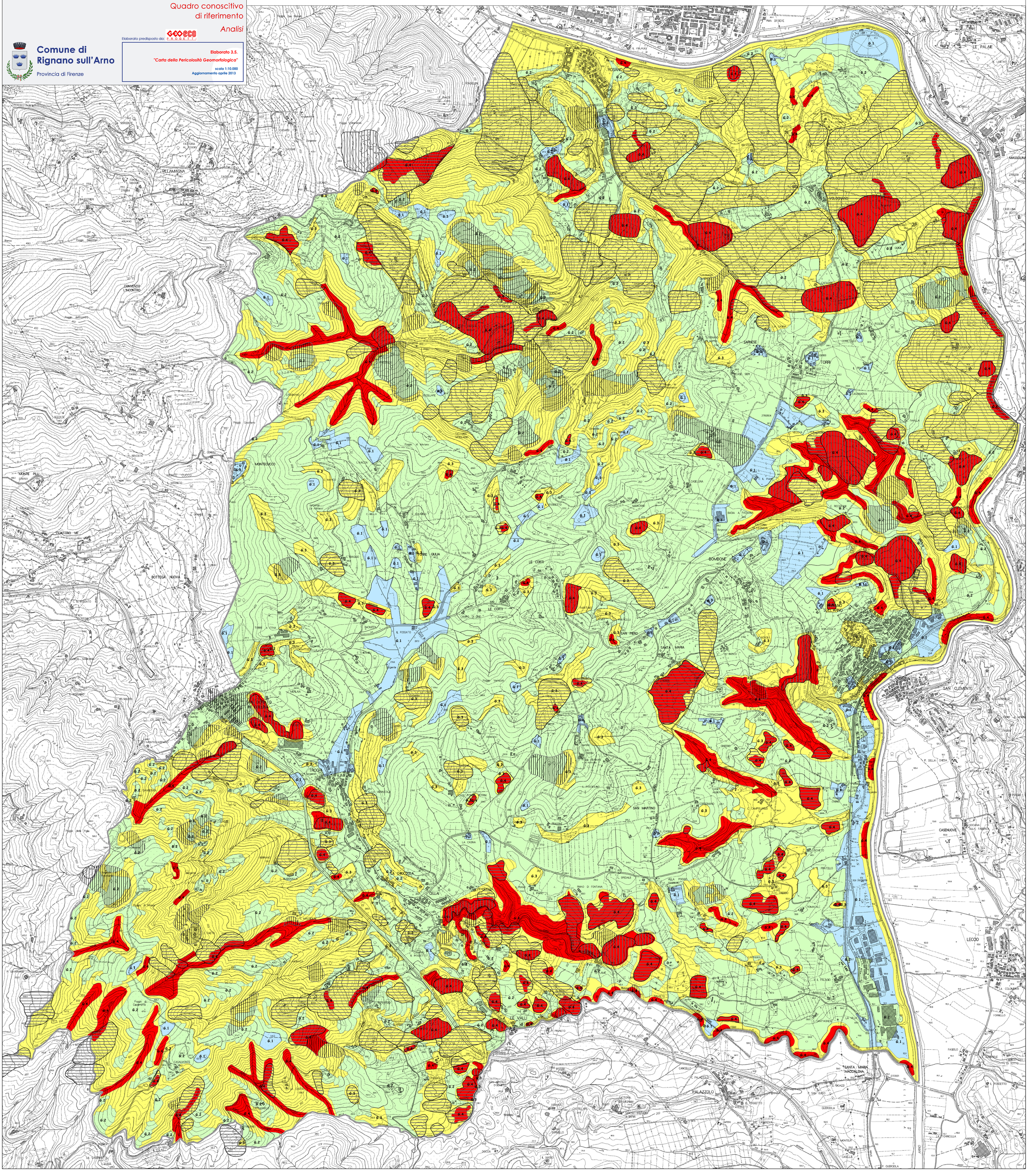
Confine comunale