

SEZIONE A-A

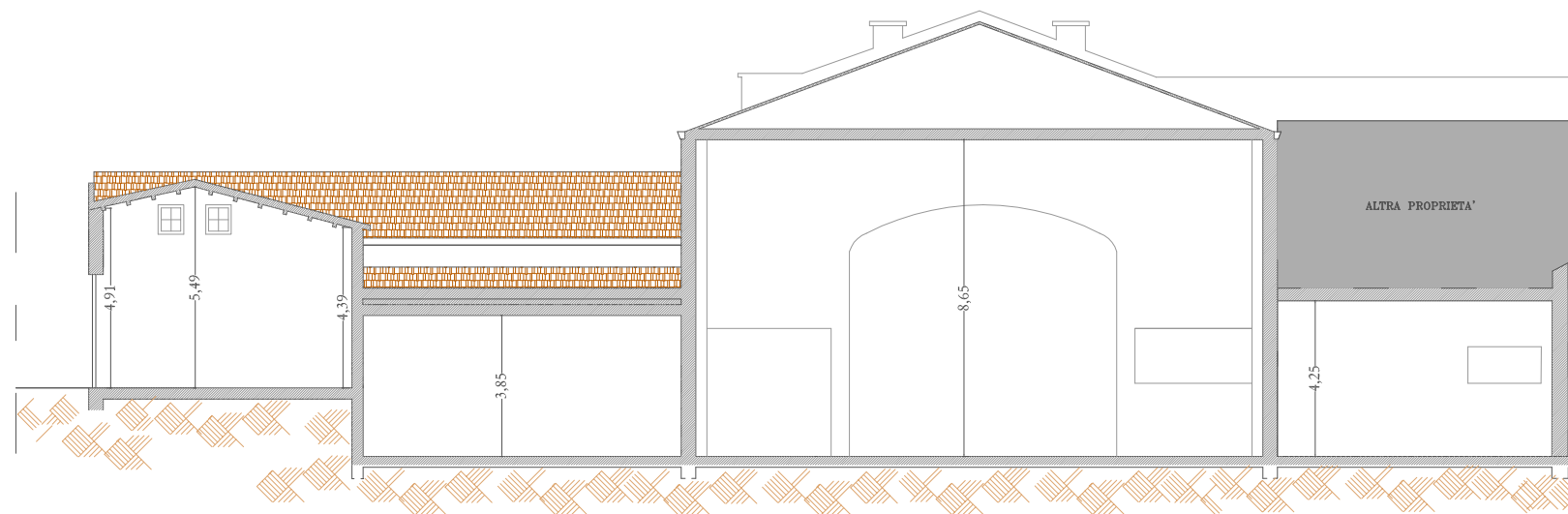

SEZIONE C-C

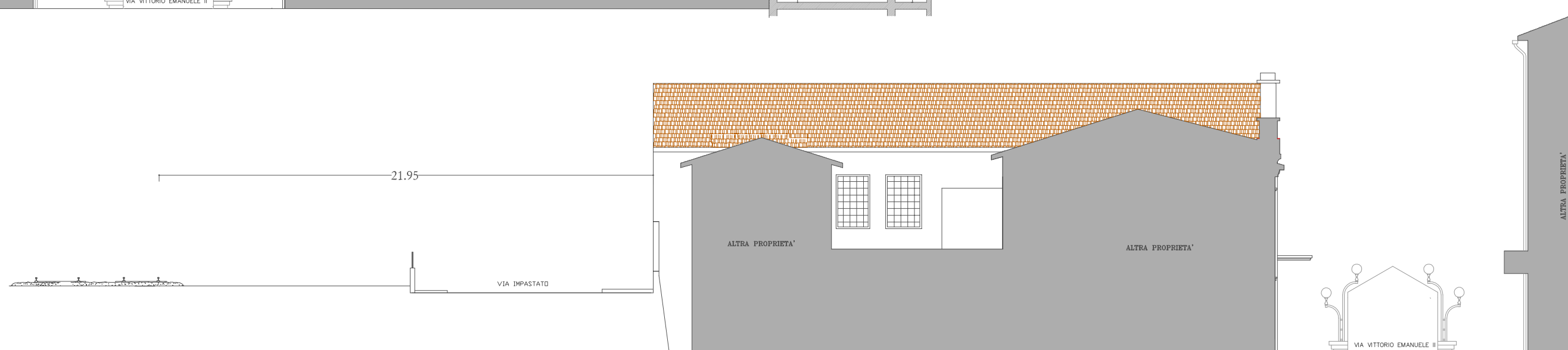
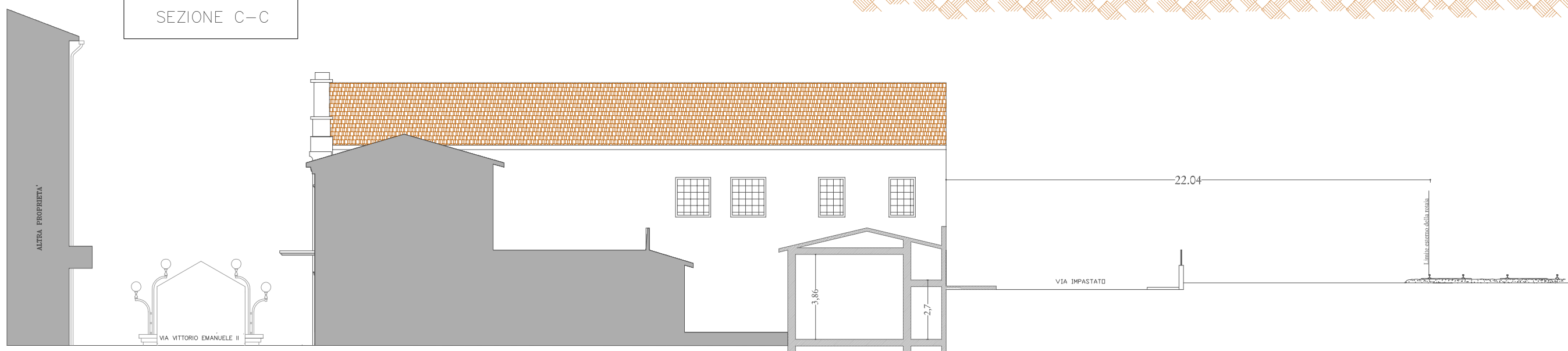

PROSPETTO SUD

STATO ATTUALE
SEZIONI

5

SCALA: 1:200

DATA:

-STUDIO TECNICO-
Geom. Gherardo Zanette
Via San Francesco n°15 57027 SAN VINCENZO (LI)
Tel+Fax 0565/705586 E-mail: gherardo.zanette@tiscali.it

-STUDIO DI INGEGNERIA CIVILE-
Dott. Ing. Luca Bonannini
Via Caduti di Nassirya n°6/c 57013 Rosignano Solvay (LI)
Tel+Fax 0586/769144 E-mail: luca.bonannini@tiscalinet.it

OGGETTO: Piano di Recupero d'iniziativa privata per l'Ex Officina Bensi"

UBICAZIONE: Comune di San Vincenzo, Via Vittorio Emanuele II 90-92-94

COMMITTENTE: Dott. Vicini Gabriele legale rappresentante della Soc. Star Immobiliare