FOGNATURA BIANCA

RETE ATTUALE INTERRATA; (da vecchio progetto OO. U.)

RETE IN PROGETTO;

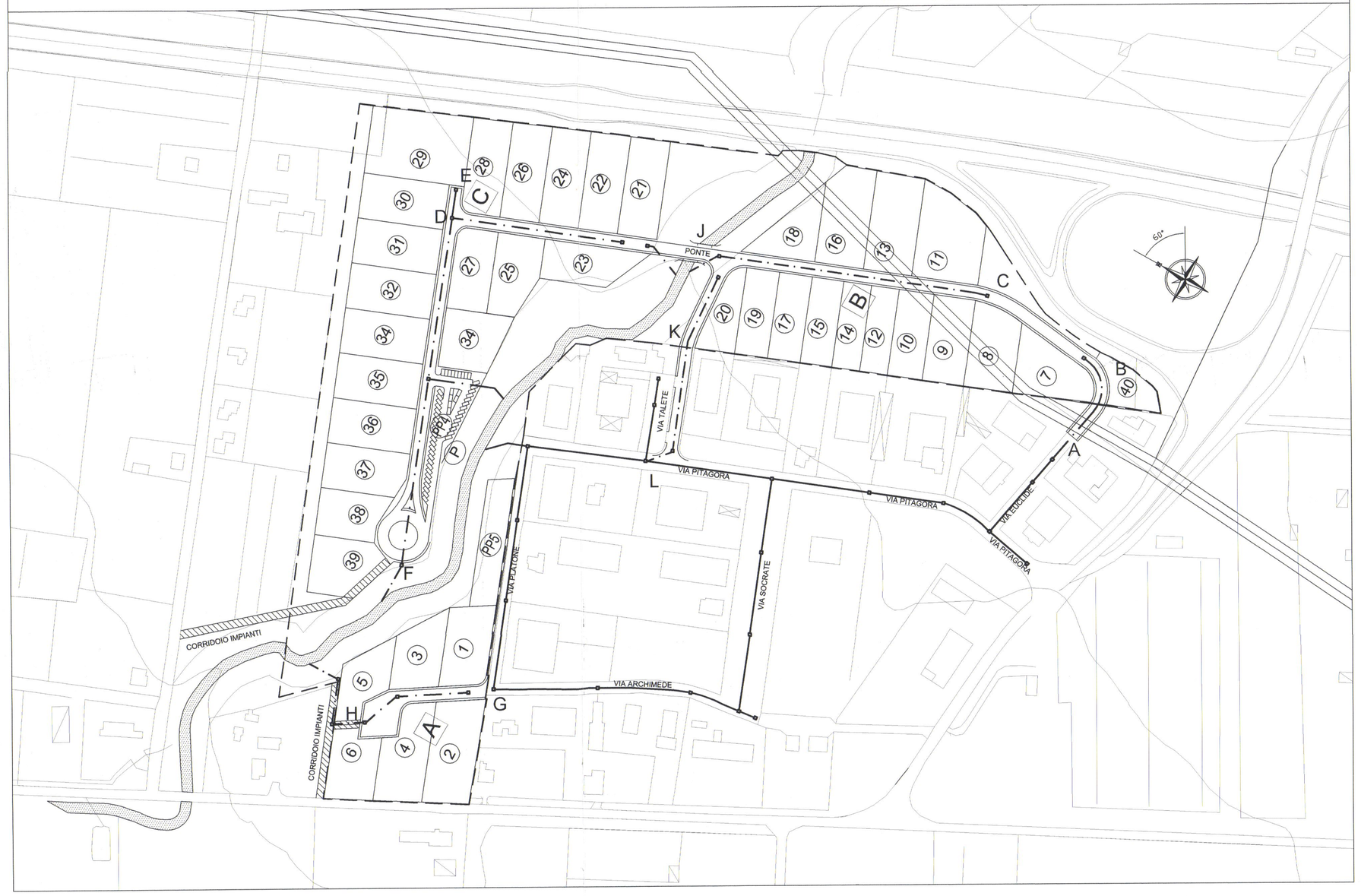

ACQUEDOTTO INDUSTRIALE E IRRIGUO

RETE ATTUALE INTERRATA; (da piano attuativo)

RETE IN PROGETTO (in oggetto quella interna alla perimetrazione);

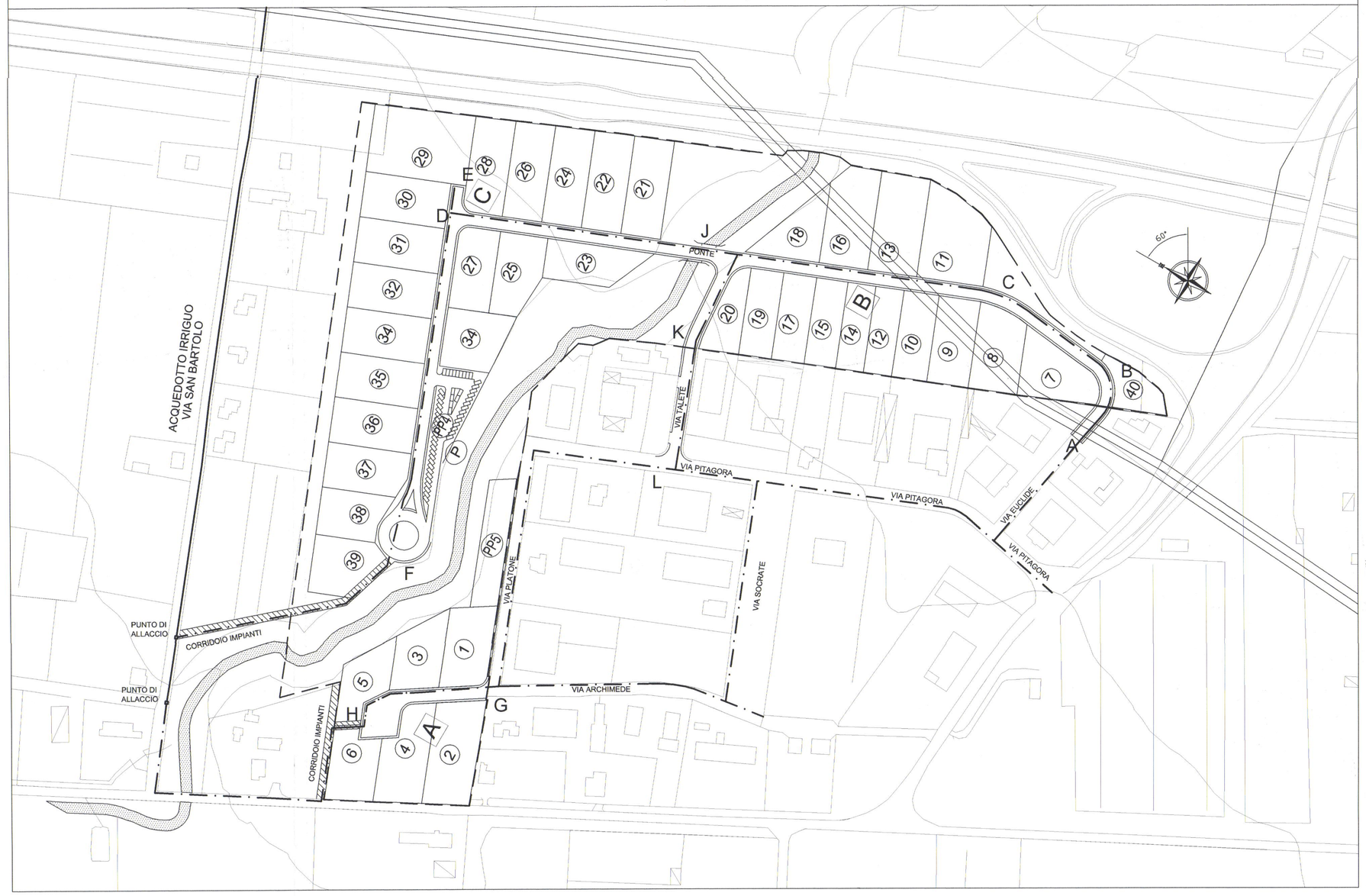

LEGENDA

- CONFINE P.I.P. U.T.9a
- A — COMPARTO
- 1 — LOTTO
- PP5 — PARCHEGGIO
- A — VERTICI STRADALI
- PONTE B-1 — PONTE
- GASDOTTO
- BOTRO BUFALONE
- CORRIDOIO IMPIANTI

FOGNATURA NERA

RETE ATTUALE INTERRATA; (da vecchio progetto OO. U.)

RETE IN PROGETTO (in oggetto quella interna alla perimetrazione);

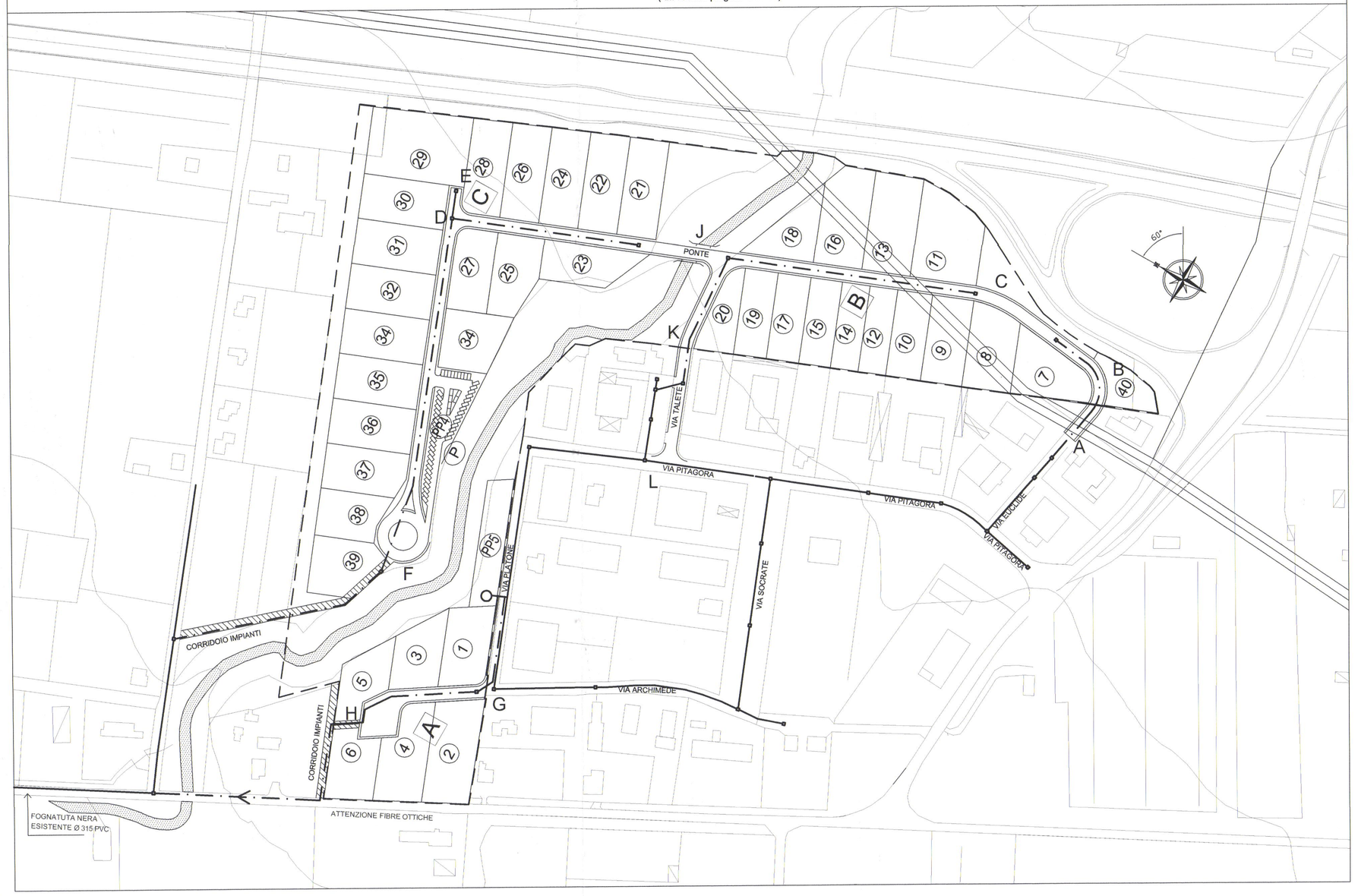

ACQUEDOTTO CIVILE

RETE ATTUALE INTERRATA; (da vecchio progetto OO. U.)

RETE IN PROGETTO (in oggetto quella interna alla perimetrazione);

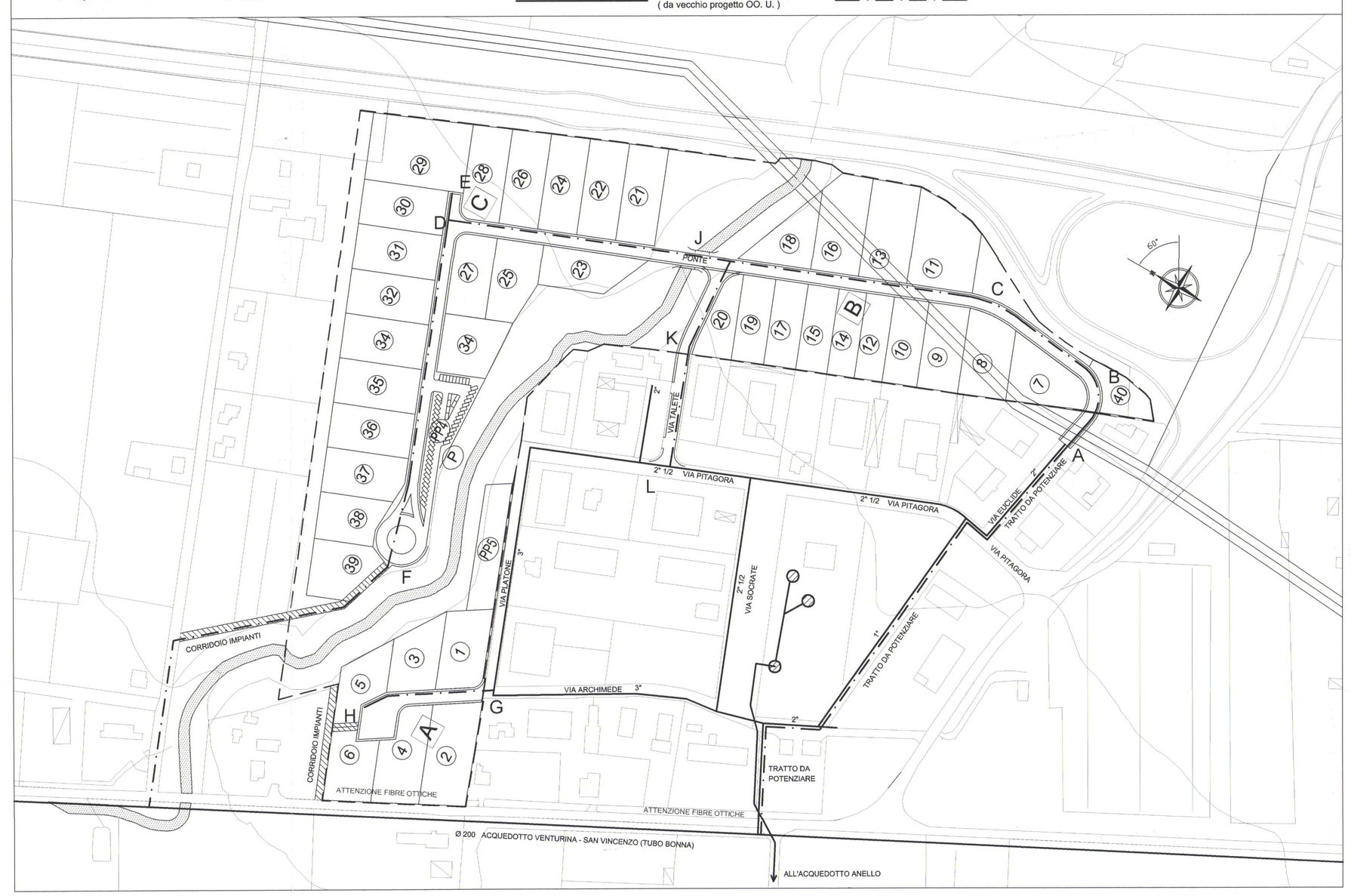

COMUNE DI SAN VINCENZO

PROVINCIA DI LIVORNO

PIANO PER INSEDIAMENTI PRODUTTIVI VARIANTE

U.T.7.9a

AMPLIAMENTO ZONA ARTIGIANALE

OPERE DI URBANIZZAZIONE

PROGETTO PRELIMINARE

OGGETTO	SCALA	TAVOLA
IMPIANTI - 2 FOGNATURA BIANCA - FOGNATURA NERA ACQUEDOTTO CIVILE - ACQ. INDUSTRIALE	1:2000	PP3 05

PROGETTO
DLA INGEGNERIA
TEL. 0565225955
FAX 0565225955
e-mail: dla@dlaingegneria.com
DOTT. ING. LUCIANO DELLA LENA
DOTT. ING. SAURO AMERIGHI
VICOLO DELLA RINGHIERA 5
57025 PIOMBINO (LI)
P.I. 01178290493

FIRMA

Dott. Ing. Luciano Della Lena
ALBO DEGLI INGEGNERI DELLA PROVINCIA DI LIVORNO N. 1001

DATA	SOST.
08.11.2004	10.03.2004

FILE
05-IMPIANTI-PP3.dwg
DLA001.ctb